Semmer unser zwei

Im mittelfränkisch-oberpfälzischen Raum allgemein bekannt.

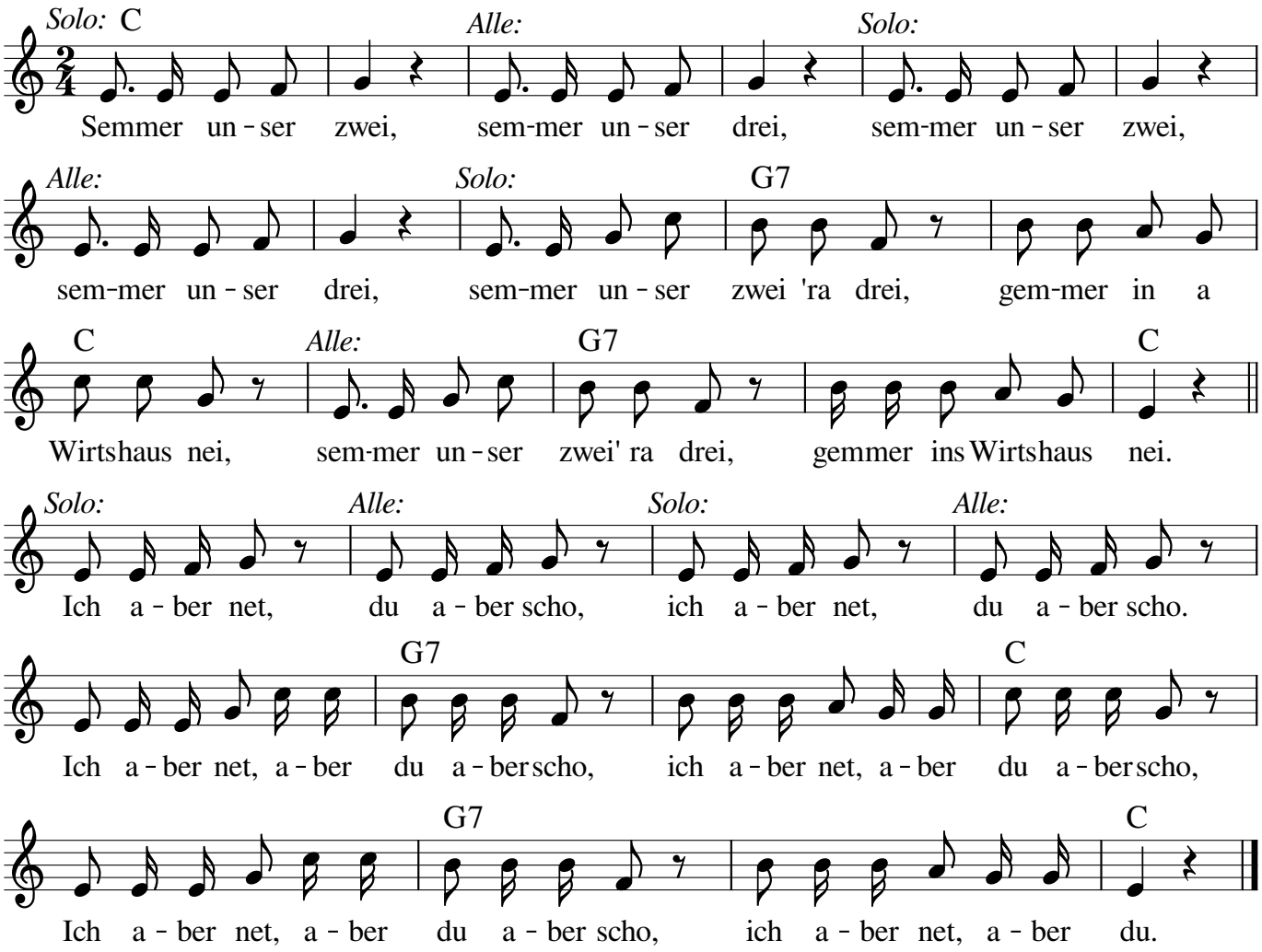

Notensatz: Steffi Zachmeier *Fon & Fax 0911-3667990* *www.Zachmusik.de*

2. drei - vier ..... trink mer nu a Seidla Bier.
3. vier - fünf ..... Kelln'rin tanzt heut ohne Strümpf.
4. fünf - sechs ..... wer is bei der Kelln'rin gwest?
5. sechs - siebn .... wer is bei der Kelln'rin bliebn?
6. siebn - acht ..... wer hat ihr des Kindla gmacht?
7. acht - neun ..... wer wird wohl der Vater sein?
8. neun - zehn ..... wer wird Alimente gebn?
9. zehn - elf ..... zahlt a jeder d'Hälft'. (ohne "I aber net...")