Tanzform, Melodie und Text: Günther Bretschneider: Die Geschichte des Neustadter Kinderfestes. Neustadt b. Coburg 1987
Zur Geschichte des Tanzes siehe auch: Stefanie Zachmeier: Das Gregoriusfest in Franken und der Neustadter Rutscher. In: Christ, Heidi (Hg.). Musik verbindet uns. Festschrift für Marianne Bröcker. Uffenheim 2006, 167-183
Ton-Aufnahme: z.B. von Steffi Zachmeier mp3-Download auf www.zachmeier.de/steffi-zachmeier-volkstaenze.html

Neustadter Rutscher

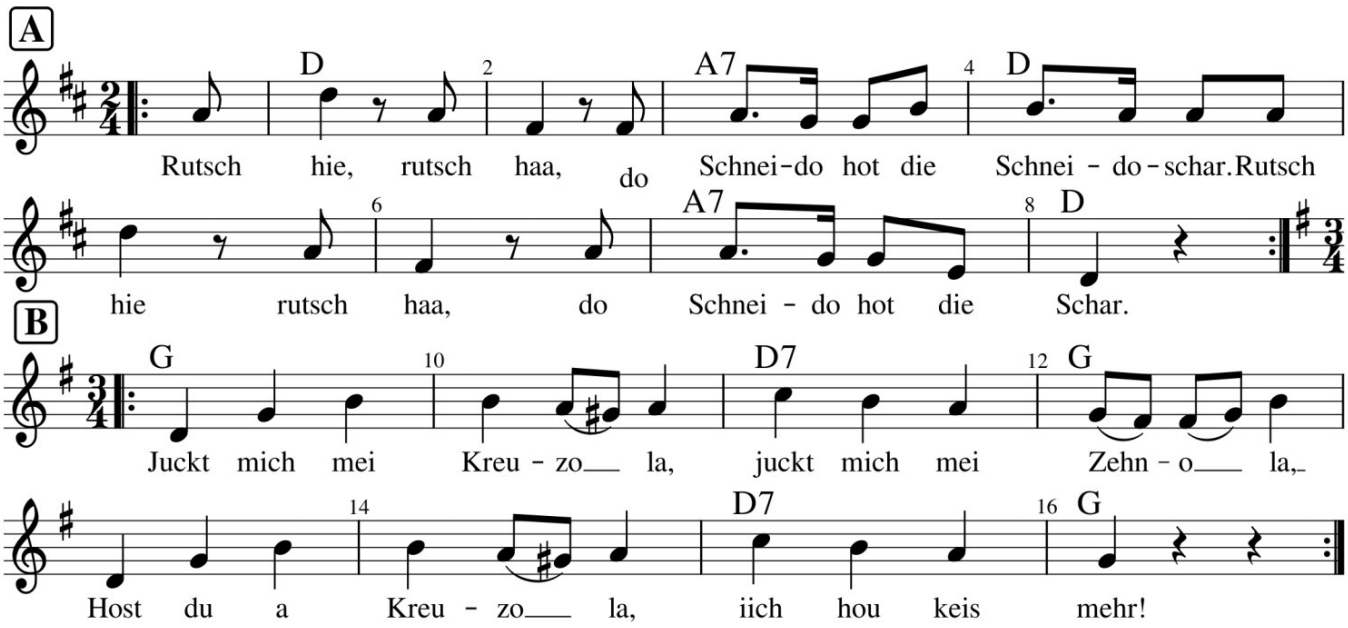

Tanzblatt / Notensatz Copyright 2022: Steffi Zachmeier - www.Zachmusik.de

Teil A
Aufstellung paarweise zueinander, Zweihandfassung

Takt 1	Wechselhupf rechts: Hupf mit beiden Beinen in die Schrittstellung, mit dem rechten Fuß vor, gleichzeitig mit dem linken Fuß zurück.
Takt 2	Wechselhupf links: Hupf mit beiden Beiden in die Schrittstellung, mit dem linken Fuß vor, gleichzeitig mit dem rechten Fuß zurück.
Takt 3-4	pro Viertel 1 weiterer Wechselhupf (also insgesamt vier)
Takt 5-6	pro Takt 1 Wechselhupf
Takt 7	pro Viertel 1 Wechselhupf (also insgesamt zwei)
Takt 8	1 Wechselhupf

Wdh. Teil A Diesmal beginnend mit dem linken Fuß nach vorn

Teil B
Aufstellung paarweise zueinander, Einhandfassung rechts, über Kopfhöhe gehoben
Takt 9-16 Wickeln: Die Tänzerin dreht sich unter der gefassten Hand. Der Tänzer stampft pro Takt einmal mit dem rechten Fuß auf.

Wdh. Teil B
Takt 9-16 Wickeln: Der Tänzer dreht sich unter der gefassten Hand. Die Tänzerin stampft pro Takt einmal mit dem rechten Fuß auf.