Quelle: Karl Horak. 1935. Volkstänze aus dem Württembergischen Franken. Kassel: Bärenreiter (Deutsche Volkstänze, 28), S. 6/7
Dortige **Ortsangabe**: Öhringen

Reichsverweser

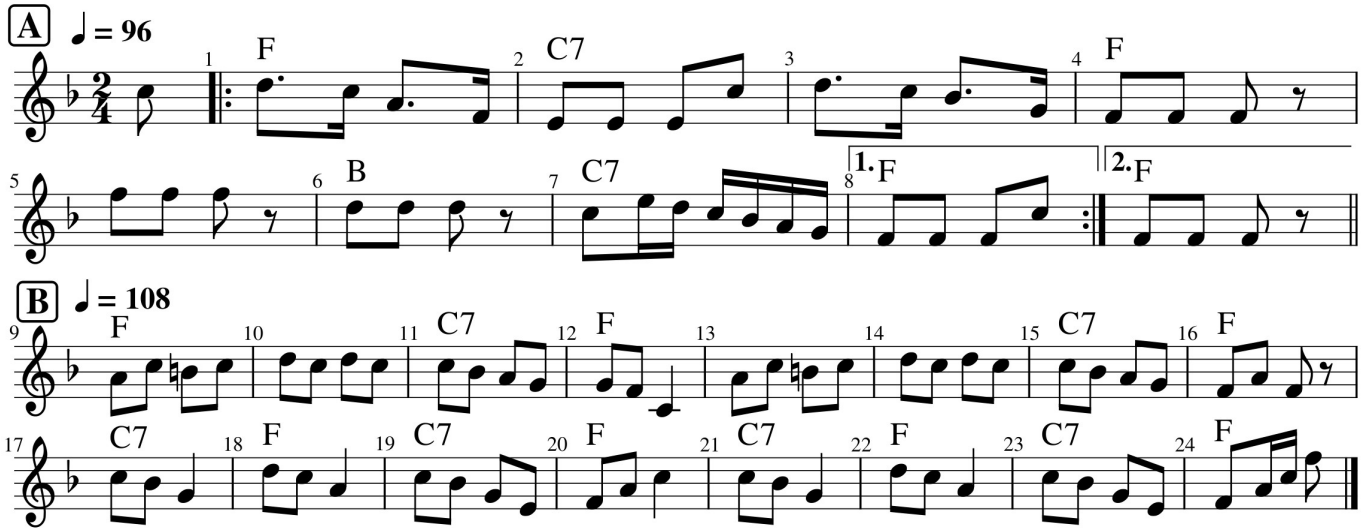

Tanzblatt / Notensatz: Steffi Zachmeier *Fon & Fax 0911-3667990* *www.Zachmusik.de*

Aufstellung: Paarweise gegenüber im Stirndoppelkreis, ohne Fassung

Teil A

Takt 1	Pause
Takt 2	3 Stampfschritte am Platz: Außenfuß – Innenfuß - Außenfuß
Takt 3	Pause
Takt 4	3x klatschen in die eigenen Hände
Takt 5	3x mit dem rechten Zeigefinger drohen
Takt 6	3x mit dem linken Zeigefinger drohen
Takt 7-8	Einzeln mit 4 Schritten einmal drehen, Tänzerin mitsonnen, Tänzer gegensonnen

Wdh. Teil A

Teil B

Gewöhnliche Fassung

Takt 9-24	Schottisch