

Ratte-Bölje-Zöcher

Melodie aus Hans von der Au. Volkstänze aus der Rhön. Bärenreiter: Kassel/
Basel/London/New York 1958. Bearbeitung: Steffi Zachmeier

Tromp. 1 in B

Tromp. 2 in B

Euph./Tenh.

Akk.

Es es

3

C7 F

B b7 Es es

6

3 1. 2.

C7 F F

B b7 Es es Es Es

9

Chords: Dm, A7, Dm, C, cm, G, g7, C, cm

13

Chords: G7, E, Am, E7, Am, Am, F, f7, D, d, d, G, gm, d7, G, gm, G, gm, G

17

Chords: C7, F, C7, F, B, b7, Es, es, B, b7, Es, es

21

C7 F C7 F

B b7 Es es B b7 Es es Es

25

F C7

Es es B b7

29

F B C7 F

Es es As as B b7 Es es Es

Ratte-Bölje-Zöcher

Trompete 1 in B

Melodie aus Hans von der Au. Volkstänze aus der Rhön. Bärenreiter: Kassel/
Basel/London/New York 1958. Bearbeitung: Steffi Zachmeier

Measures and Chords:

- 1: F
- 3: C7, F
- 6: C7, F, F, F
- 9: Dm, A7, Dm
- 13: G7, E, Am, E7, Am, Am
- 17: C7, F, C7, F
- 21: C7, F, C7, F
- 25: F, C7
- 29: F, B, C7, F

Ratte-Bölje-Zöcher

Trompete 2 in B

Melodie aus Hans von der Au. Volkstänze aus der Rhön. Bärenreiter: Kassel/
Basel/London/New York 1958. Bearbeitung: Steffi Zachmeier

Ratte-Bölje-Zöcher

Euphonium (Violinschlüssel)

Melodie aus Hans von der Au. Volkstänze aus der Rhön. Bärenreiter: Kassel/
Basel/London/New York 1958. Bearbeitung: Steffi Zachmeier

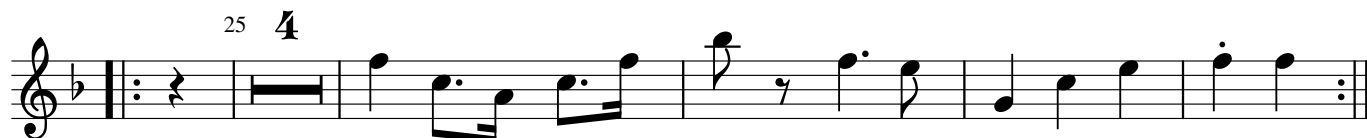

Ratte-Bölje-Zöcher

Akkordeon

Melodie aus Hans von der Au. Volkstänze aus der Rhön. Bärenreiter: Kassel/
Basel/London/New York 1958. Bearbeitung: Steffi Zachmeier

Es es

B b7 Es es

B b7 Es es Es Es Es es Es

C cm G g7 C cm

13

3 3 1. 2.

F f7 D d d G gm d7 G gm G gm
D G G

17

B b7 Es es B b7 Es es

21

B b7 Es es B b7 Es es Es

25

Es es B b7

29

Es es As as B b7 Es es Es