Babbel net

Nach einer Aufnahme der Kahlgründer Sänger beim Bayerischen Rundfunk

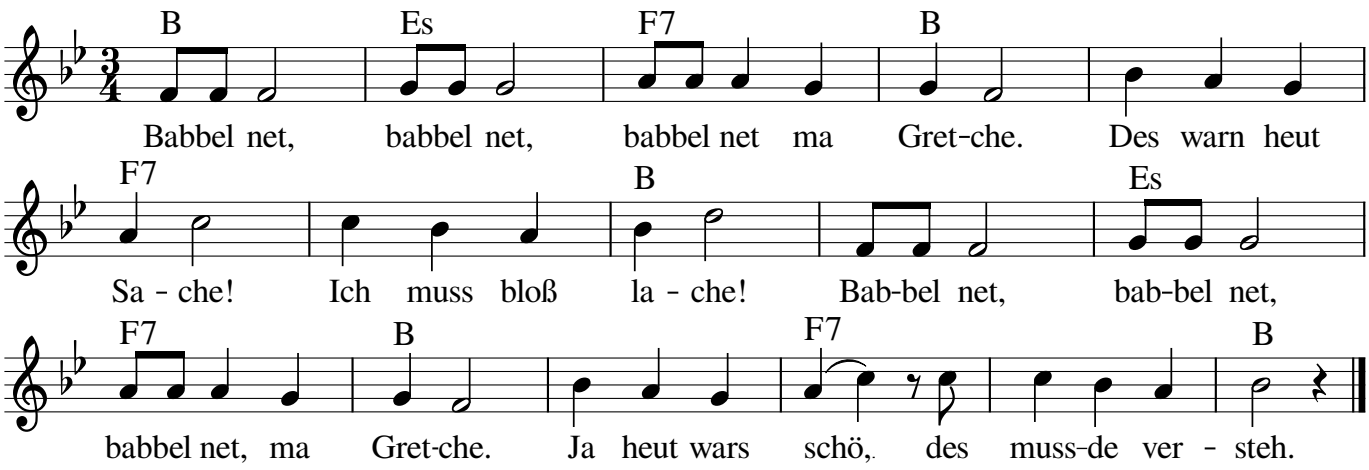

Notensatz: Steffi Zachmeier *Fon & Fax 0911-3667990* *www.Zachmeier.de*

2. Babbel net, babbel net, babbel net, ma Gretche.
morche derfste kaafe Creme, Parfüm und Saafe.
Babbel net, babbel net, babbel net, ma Gretche.
Heut hammer Geld, was kost die Welt.

3. Babbel net, babbel net, babbel net, ma Gretche.
Du kriegst aa a Hütche und noch a Küssle.
Babbel net, babbel net, babbel net, ma Gretche.
So bin ich zu dir, wie bist du zu mir?

4. Flenn doch net, flenn doch net, flenn doch net, ma Gretche.
Des tut mer so weh, so bist du net schö.
Babbel doch, babbel doch, babbel doch, ma Gretche.
Geb mer an Kuss, und dann is Schluss!