Was wünsch ma denn zum Festtooch

Text: Erwin Zachmeier, Melodie: vermutlich Kurt Bickel

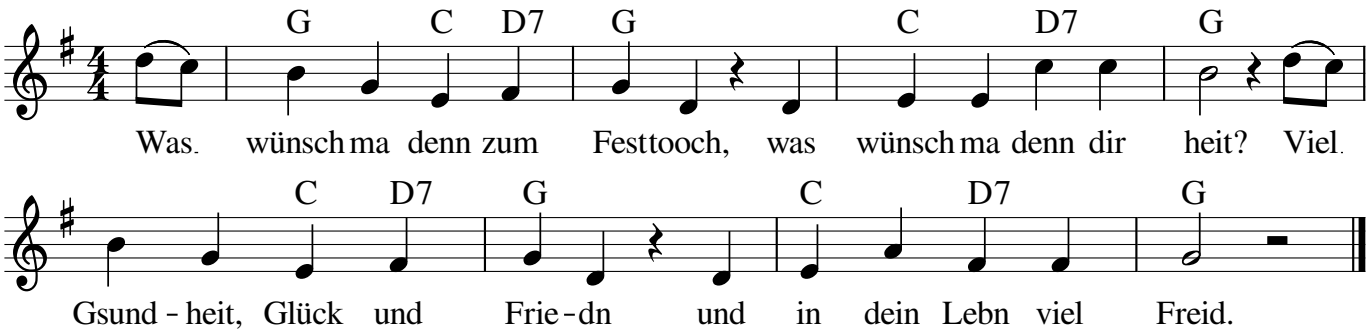

Notensatz: Steffi Zachmeier *Fon & Fax 0911-3667990* *www.Zachmusik.de*

2. Was wünsch ma denn fürn Hausstand,
was wünsch ma aufn Tiesch?
Bratne Taubn und Gäns und Entn,
Brot und Salz und backne Fiesch.

3. Mir wünschn dir an Geldsack,
su groß als wie a Haus,
voll mit lauter goldne Taler,
dass es Geld dir net geht aus.

4. Unser Herrgott soll dir schenkn
sein Seeng auf alle Weg,
soll sicher dich geleitn
auf Strass und Bruck und Steg.