# Wahre Freundschaft

In Franken allseits bekannt

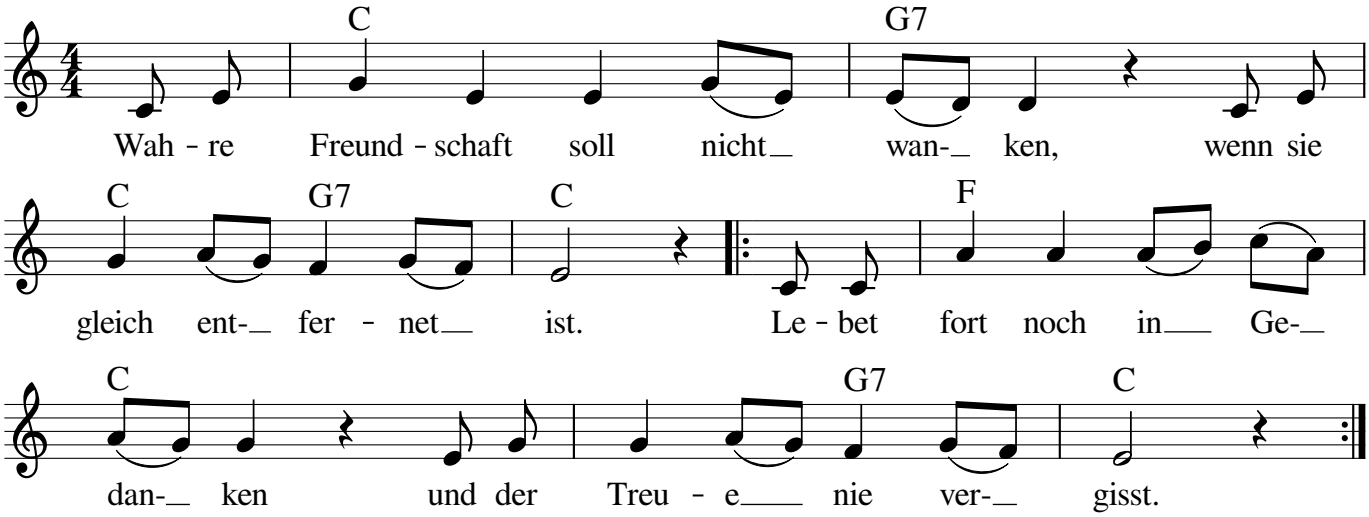


*Notensatz: Steffi Zachmeier* *Fon & Fax 0911-3667990* *www.Zachmeier.de*

2. Keine Ader soll mir schlagen,
wo ich nicht an dich gedacht.
Ich will Sorge für dich tragen,
bis zur späten Mitternacht.

3. Wenn der Mühlstein traget Reben
und daraus fließt kühler Wein,
wenn der Tod mir nimmt das Leben,
hör ich auf dir treu zu sein.