Mei Brouder haßt Heiner

Bekannt von den Loonharder Sängern und Musikanten

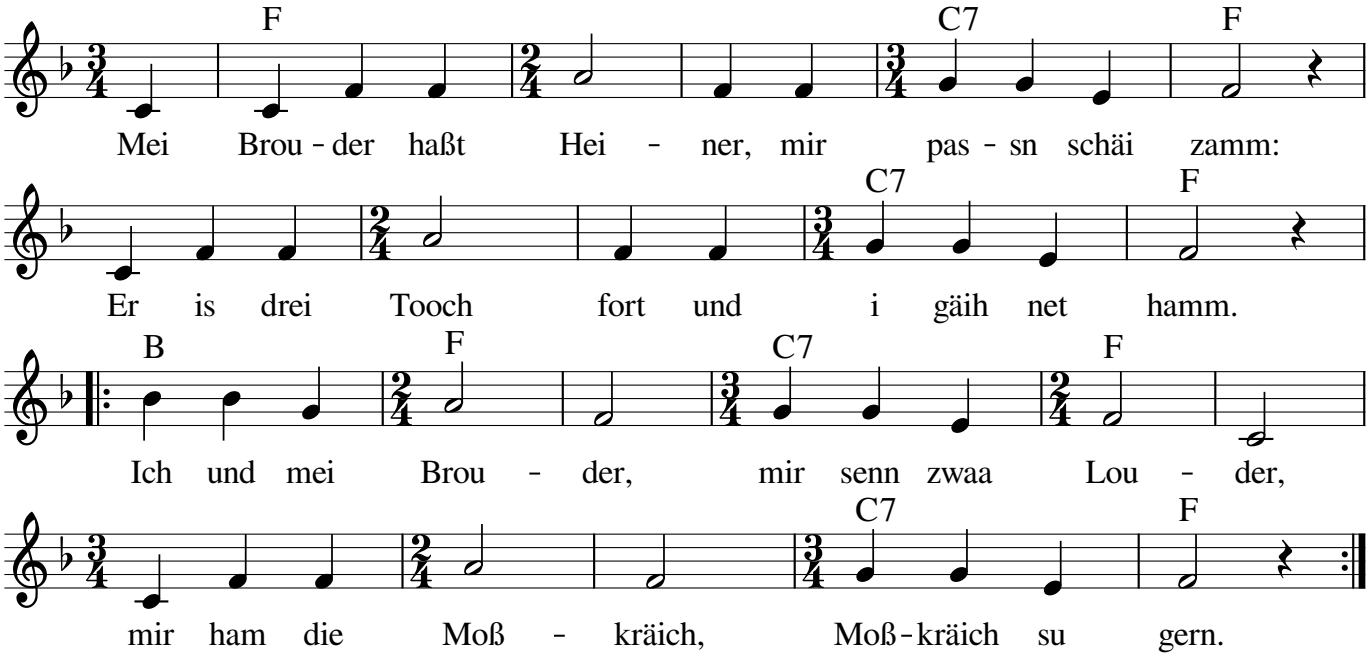

Notensatz: Steffi Zachmeier *Fon & Fax 0911-3667990* *www.Zachmeier.de*

2. Fünf gräine Zwanzger, des is a Graus,
wolln net bei uns bleim, mäin glei wieder naus.
/: Ich und mei Brouder, mir sen zwa Louder.
Mir hom des Lumpa-Lumpa-Leem gern. :/

3. Schwarze und braune, grouß oder klaa,
alle mäins uns ghörn, net ner blouß zwaa.
/: Ich und mei Brouder, mir sen zwa Louder.
Mir hom die Madli, Madli su gern. :/

4. Lusti mouß sei und lusti mouß gäih.
Bier, Schnaps und Madli machn es Leem schäi.
/: Ich und mei Brouder, mir sen zwa Louder.
Mir ham des lustige Leem gar su gern. :/