Jetzt wollen wir nach Hause gehn

Aus: Konrad Scheierling. 1962. Deutsche Volkslieder aus Hohenlohe mit ihren Weisen. Berlin: de Gruyter, S. 19f. - Leicht verändert.

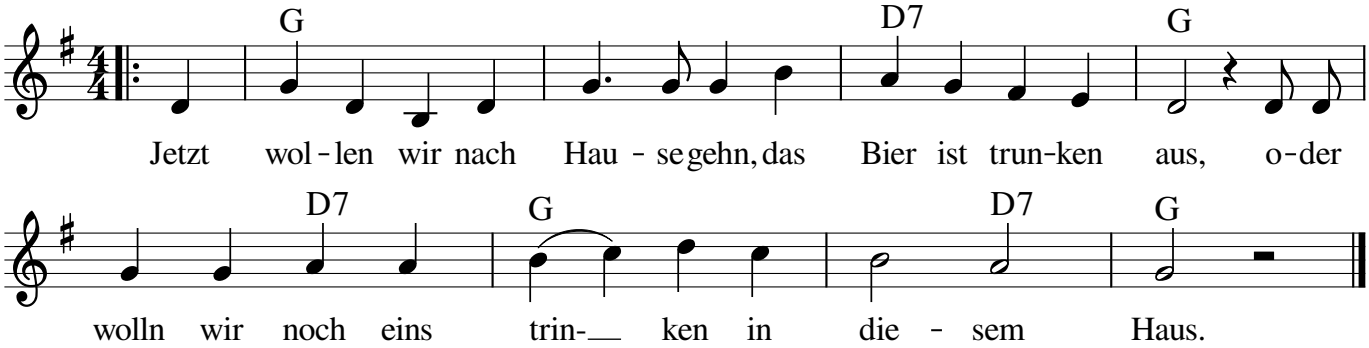

Notensatz: Steffi Zachmeier *Fon & Fax 0911-3667990* *www.Zachmeier.de*

2. Wer schenkt uns noch ein Gläschen ein, wir haben ja noch Geld?
So wolln wir noch eins trinken, weils uns gefällt.

3. Die Blätter von den Bäumelein, sie falln herab auf mich.
Dass mich mein Schatz verlassen hat, das kränket mich.

4. Dass mich mein Schatz verlassen hat, das ist nun einmal so.
Er wird schon wieder kommen, dess' bin ich froh.

5. Und kommt er auch nicht wieder her, so bleib er weg von mir.
Such ich mir eine Schönere, frag nicht nach ihr.