# Ich hatt' ne alte Tante

Aus: Franz Josef Schramm / Franziska Zachmeier. 1995. Die Liedersammlung des Christian Nützel, Teil 2. München: Bayerischer Landesverein für Heimatpflege, S.14
Dortige Quellenangabe: Rosa Nützel, Helmbrechts 1924

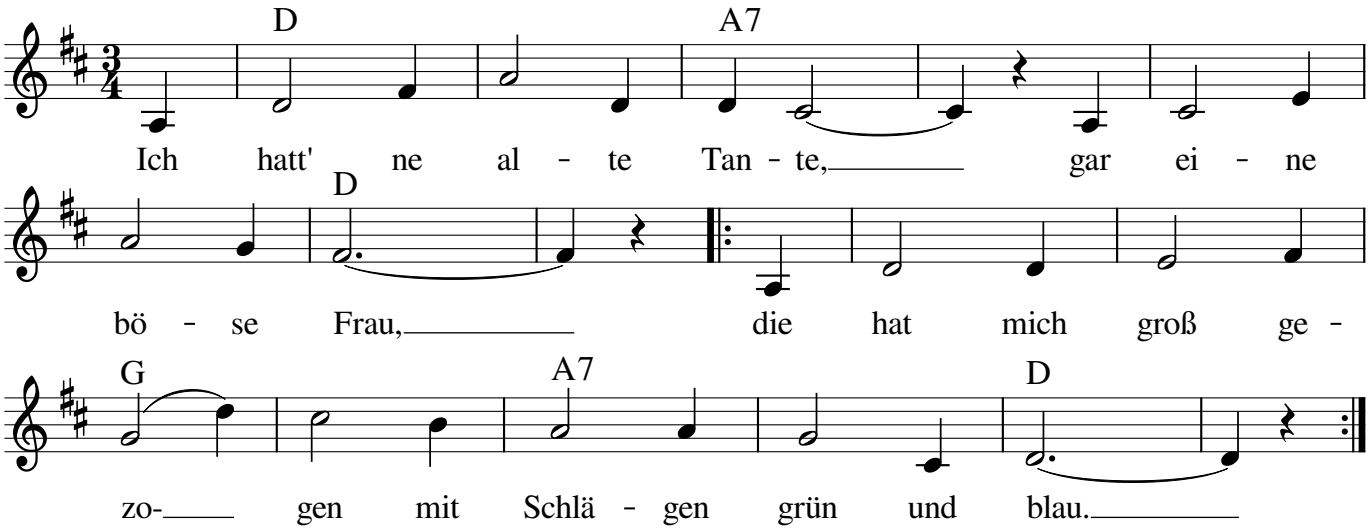


*Notensatz: Steffi Zachmeier* *Fon & Fax 0911-3667990* *www.Zachmeier.de*

2. Da sagt ich oft im Stillen zu meinem Freund: "Auf Ehr!
Ach, wenn doch meine Tante nur deine Tante wär!"

3. Und als sie war gestorben, da war sie mausetot.
Ihr Geld hab ich erworben, vorbei war alle Not.

4. Da sagt zu mir im Stillen mein guter Freund: "Auf Ehr!
Ach, wenn doch deine Tante nur meine gewesen wär!"