Ich bin halt net schee

Aus: Reinhard Worschech / Ludwig Moritz. 1988. Wer fröhlich sein will.
Lieder aus Franken 9. Würzburg: Bezirk Unterfranken, Nr. 25.
Dortige Quelle: "Franken"

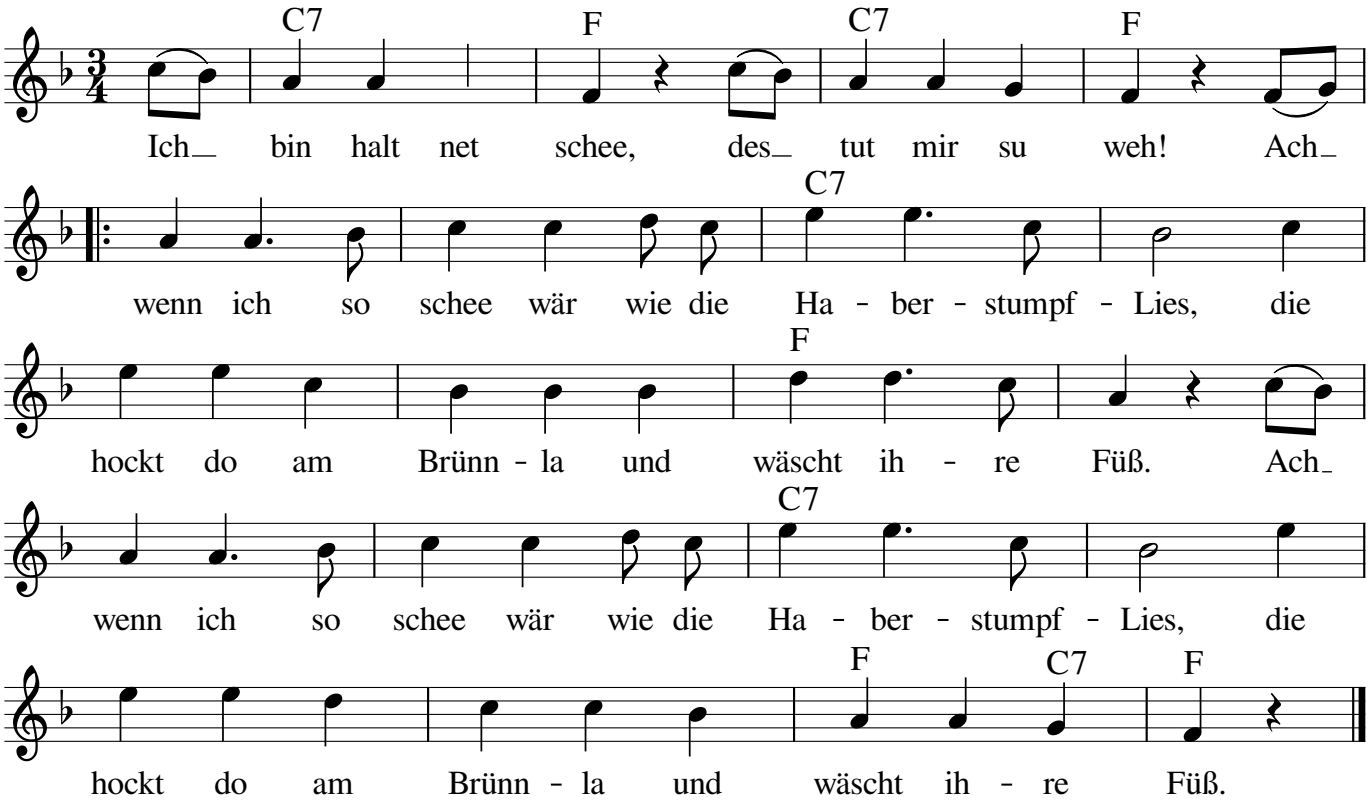

Notensatz: Steffi Zachmeier *Fon & Fax 0911-3667990* *www.Zachmeier.de*

2. Ich bin halt net gscheit, des tut mir so leid.
Ach, wenn ich so gscheit wär wie die Haberstumpf-Lies....

3. Ich bin halt net reich, des sag ich euch gleich.
Ach, wenn ich so reich wär wie die Haberstumpf-Lies....