Hinter meim Voter sein Stodl

Der weitverbreitete Zwiefache mit ursprünglich nur einer Strophe wurde in dieser Form vom Staaner Dreigsang (Gisela, Renate und Steffi Zachmeier) zurechtgesungen und textlich ergänzt

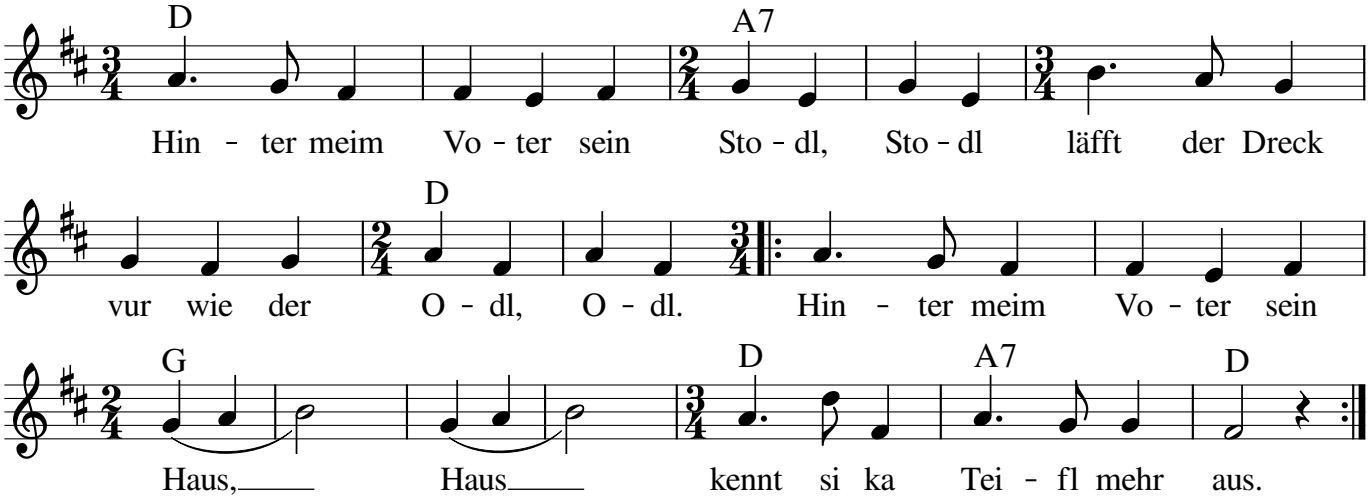

Notensatz: Steffi Zachmeier *Fon & Fax 0911-3667990* *www.Zachmusik.de*

2. Hinter meim Voter sein Schupfm, Schupfm
denner die Viecher rumhupfm, -hupfm.
Hupfm die Viecher rum groß und klaa, groß und klaa,
beißn di nei in die Baa.

3. Drom auf meim Voter sein Budn, Budn,
gibts so viel Gschbenster und Drudn, Drudn.
Lauern dou drobm hinterm Habersack, Habersack,
hockn sie nauf auf dei Gnack.

4. Hinter meim Voter sein Stodl, Stodl
läfft der Dreck vor wie der Odl, Odl.
Gibt mer mei Voter sei Haus, Haus,
schmeiß i des ganze Zeich naus.