Grüner, dreieckerter Klee

Franz Josef Schramm & Franziska Zachmeier (Hg.): Die Liedersammlung des Christian Nützel, zweiter Band, München 1995, S. 318
Quelle dort: "Burkersreuth - im Wirtshaus gehört - 5.5.1929"

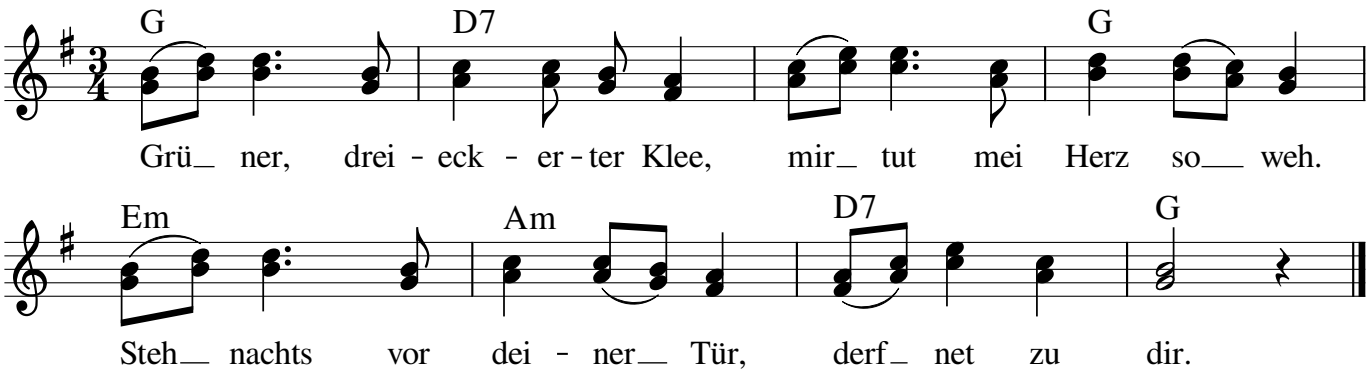

Notensatz: Steffi Zachmeier *Fon & Fax 0911-3667990* *www.Zachmeier.de*

2. Reilassn tu ich dich net, du bist mei Schätzla ja net.
Geh ner wieder haam, wieder haam, geh ner wieder haam.

3. Druntn bei der Haselnuss-Staudn wächst a schöns Gras, schöns Gras.
Derf ich denn niemals sogn: Du bist mei Schotz.

4. Naa, ich bin bös auf dich, du bist ka Bu für mich!
Such der an andern Schatz, ich hab kann Platz!