Die Bäurin sagt zu ihrer Maad
- Des echte Bauernbrot -

Aufnahme beim Bayerischen Rundfunk, Studio Franken, mit der Gruppe "Clarsbacher Madli"
Text: Nach einem Gedicht von J[ohann?] Scharrer, Melodie: Kurt Bickel??

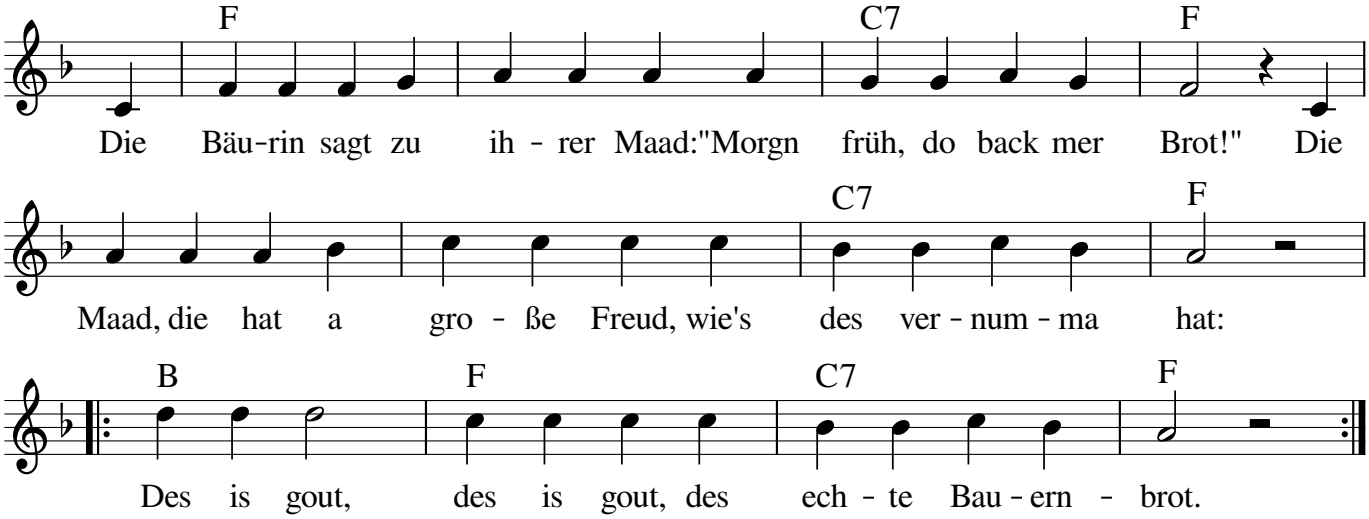

Notensatz: Steffi Zachmeier *Fon & Fax 0911-3667990* *www.Zachmeier.de*

2. Die Bäurin sagt: "Was freust dich do, des Backn is a Plooch!
Morgn früh, da müss mer ball aufsteh, zwa Stundn scho vor Tooch.
Des werd gout...

3. Da sagt die Maad: "Ich hob beim Backn die größt Freid immer dro.
Beim Kneten vo dem Taach, da geht der Dreck vo die Händ schee ro."
Des schmeckt gout...

4. Da schimpft die Bäurin gleich ihr Maad: "Dei Händ wäscht net vorher?
Des wenn amol der Bauer waß, isst der vom Brot nix mehr!"
Des is gout...

5. Da lacht die Maad die Bäurin aus: "Der Bauer immer sagt:
'Die Maad, die backt es beste Brot, des hat an kerni'n Gschmack!' "
Des schmeckt gout...