A Schüssela, a Häfala

Mitgeteilt von Kurt Becher.
Aufgeschrieben von Erwin Zachmeier in den 1970er Jahren

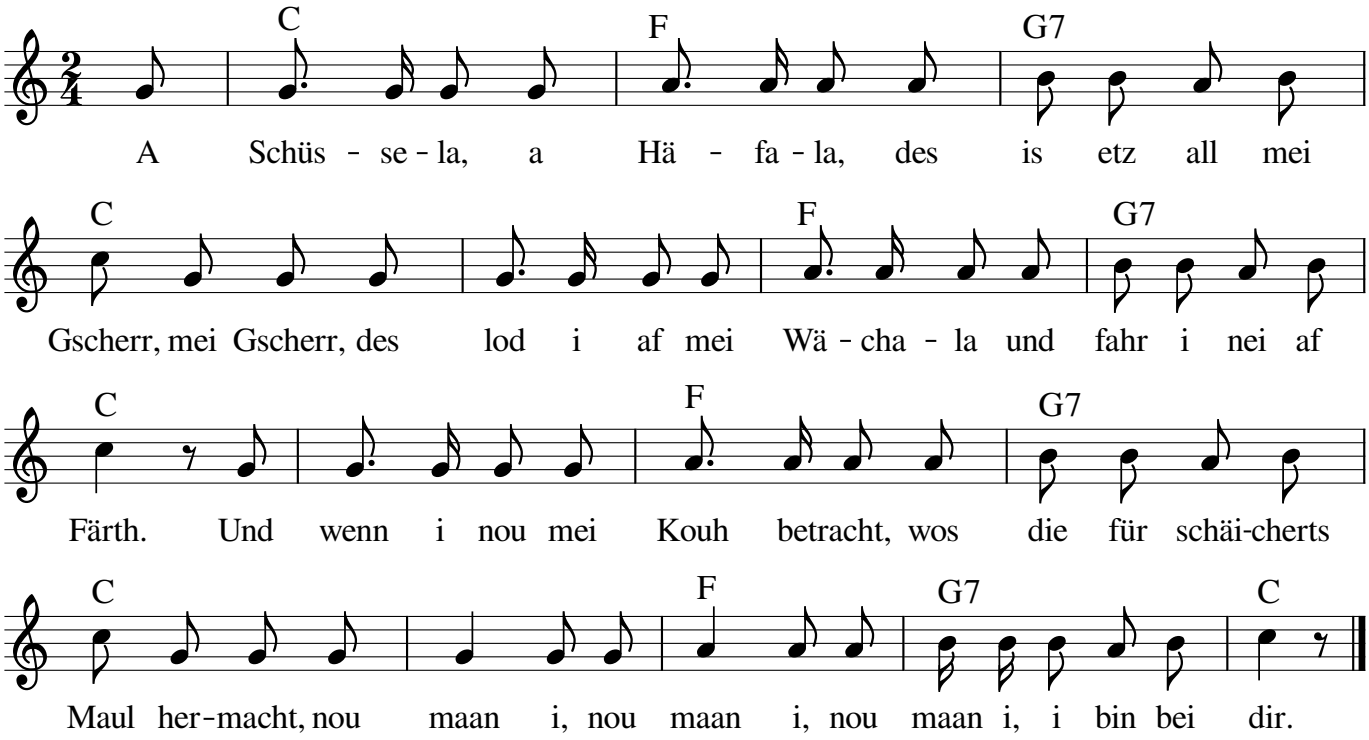

Notensatz: Steffi Zachmeier *Fon & Fax 0911-3667990* *www.Zachmeier.de*

2. Hast gsacht, du willst mi nehma,
bevur der Summer kummt, ja kummt,
hast gsacht, du willst mi nehma,
bevur der Summer kummt.
Und wenn i nou....

3. Der Summer, der is kumma
und du hast mi net gnumma,
geh nehm mi, geh nehm mi,
bevur mi a andrer nimmt.
Und wenn i nou...