Das Edelweiß

In ganz Bayern verbreitetes Lied, Verfasser:in unbekannt

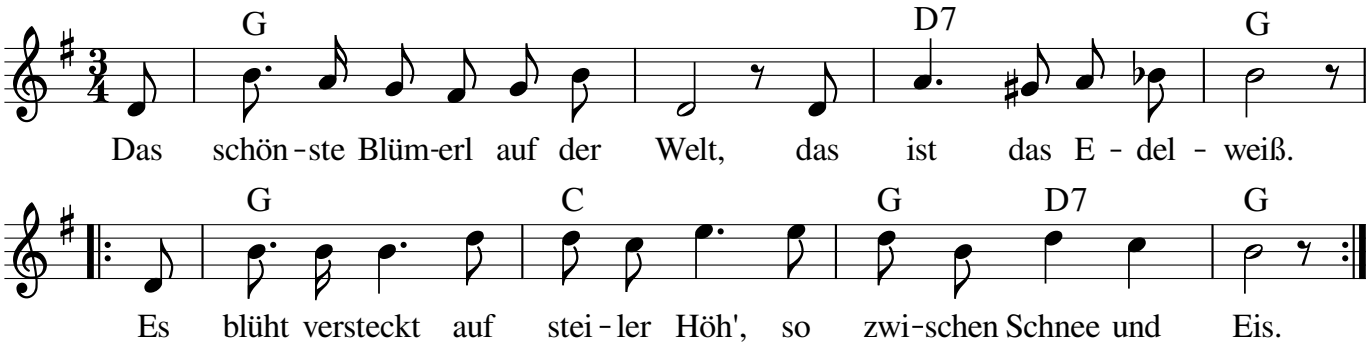

Notensatz: Steffi Zachmeier *Fon & Fax 0911-3667990* *www.Zachmeier.de*

2. Das Dirndl zu sei'm Buben spricht:
   "So a Blümerl hätt' i gern.
   Geh hol mir so a Sträußerl her
   mit so an weißen Stern.

3. Der Bu, der ging zum Sträußerl hol'n
   im selben Augenblick.
   Der Abend naht, der Morgen graut,
   der Bu kehrt nie zurück.

4. Verlassen liegt er ganz allein
   auf steiler Felsenwand.
   Das Edelweiß, ganz blutig rot,
   hält er in seiner Hand.

5. Und Bauernbuben trugen hin
   ins tiefe Tal hinab,
   und legten ihm ein Sträußelein
   von Edelweiß aufs Grab.

6. Und wenn am Sonntag in der Früh
   das Aveglöcklein läut',
   dann geht das Dirndl an sein Grab:
   "Hier ruht mein einz'ge Freud'."