Fräiher bin i gfohrn mit der Eisaboh (Loonharder Lump)

Das Lied haben die Loonharder Musikanten (Nürnberg) in den 1960er Jahren von einem Hüttenabend bei einer Alpenwanderung mitgebracht und für ihre Zwecke eingerichtet

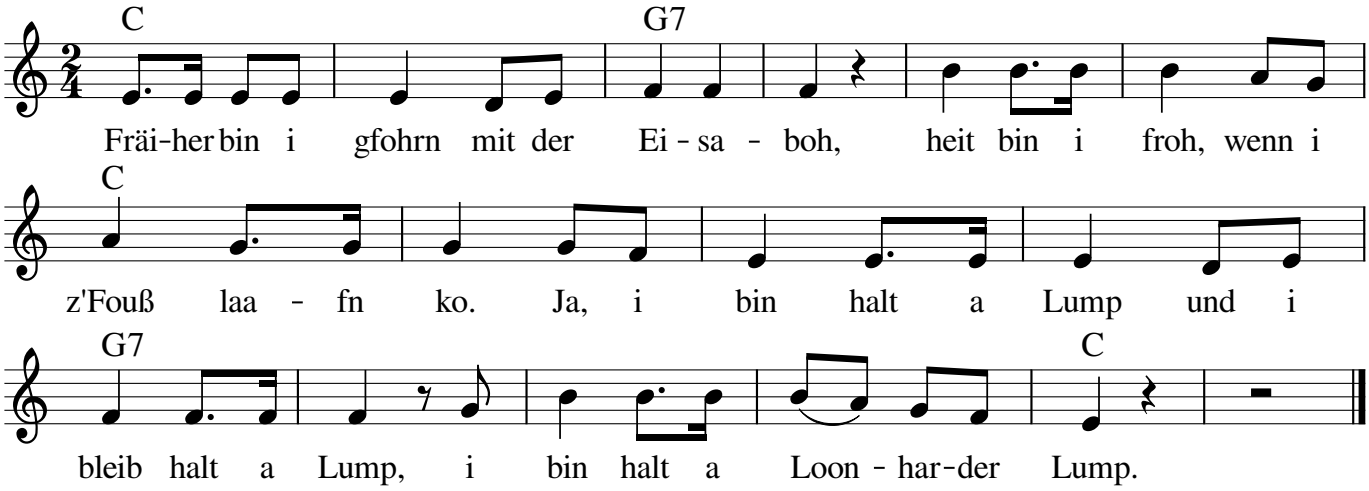

Notensatz: Steffi Zachmeier *Fon & Fax 0911-3667990* *www.Zachmeier.de*

2. Fräiher hob i ghabt Schouh nach nei'ster Fassoh,
heit hängt die Sulln und der Absatz davo.
Ja i bin halt a Lump...

3. Fräiher hob i ghabt Hemmerd dutzendweis',
heit hob i aans und des is nemmer weiß.
Ja i bin halt a Lump...

4. Fräiher hob i ghabt eine goldene Uhr,
heit hob i blouß nu a Zwiefl an der Schnur.
Ja i bin halt a Lump...

5. Fräiher hob i ghabt Schätzla dutzendweis,
heit hob i aans und des is vuller Läus.
Ja i bin halt a Lump...