Es träumet eine Frau

Volkslied aus der ehem. deutschen Siedlung Rothammel an der Wolga
Bearbeitung für Akkordeon: Steffi Zachmeier

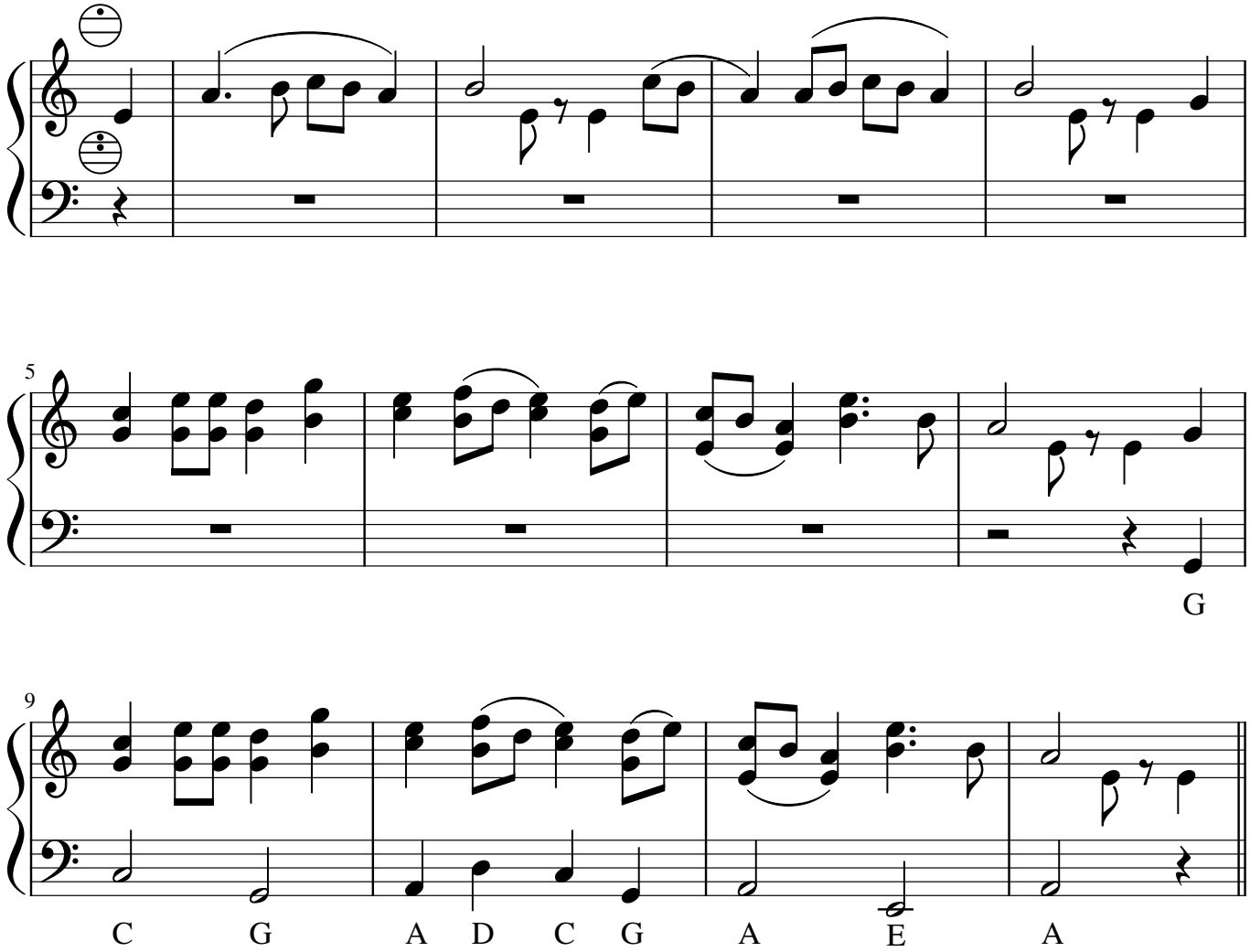

1. Es träumet eine Frau ein wunder-, ein schönen Traum:
Es wuchs unter ihrem Herzen ein wunder-, ein schöner Baum.

2. Der Baum wuchs in die Höh, wohl in die Weit' und Breit'.
Er bedeckt mit seinen Ästen die ganze Christenheit.

3. Die Äste waren rot, sie glänzten wie das Gold.
Das macht, weil Jesus Christus genagelt ward an das Holz.

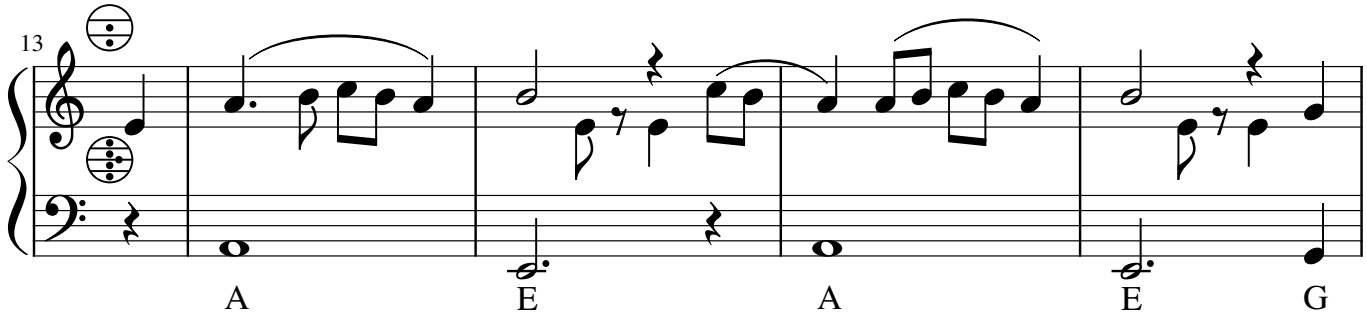

Notensatz Copyright 2018: Steffi Zachmeier - www.zachmeier.de

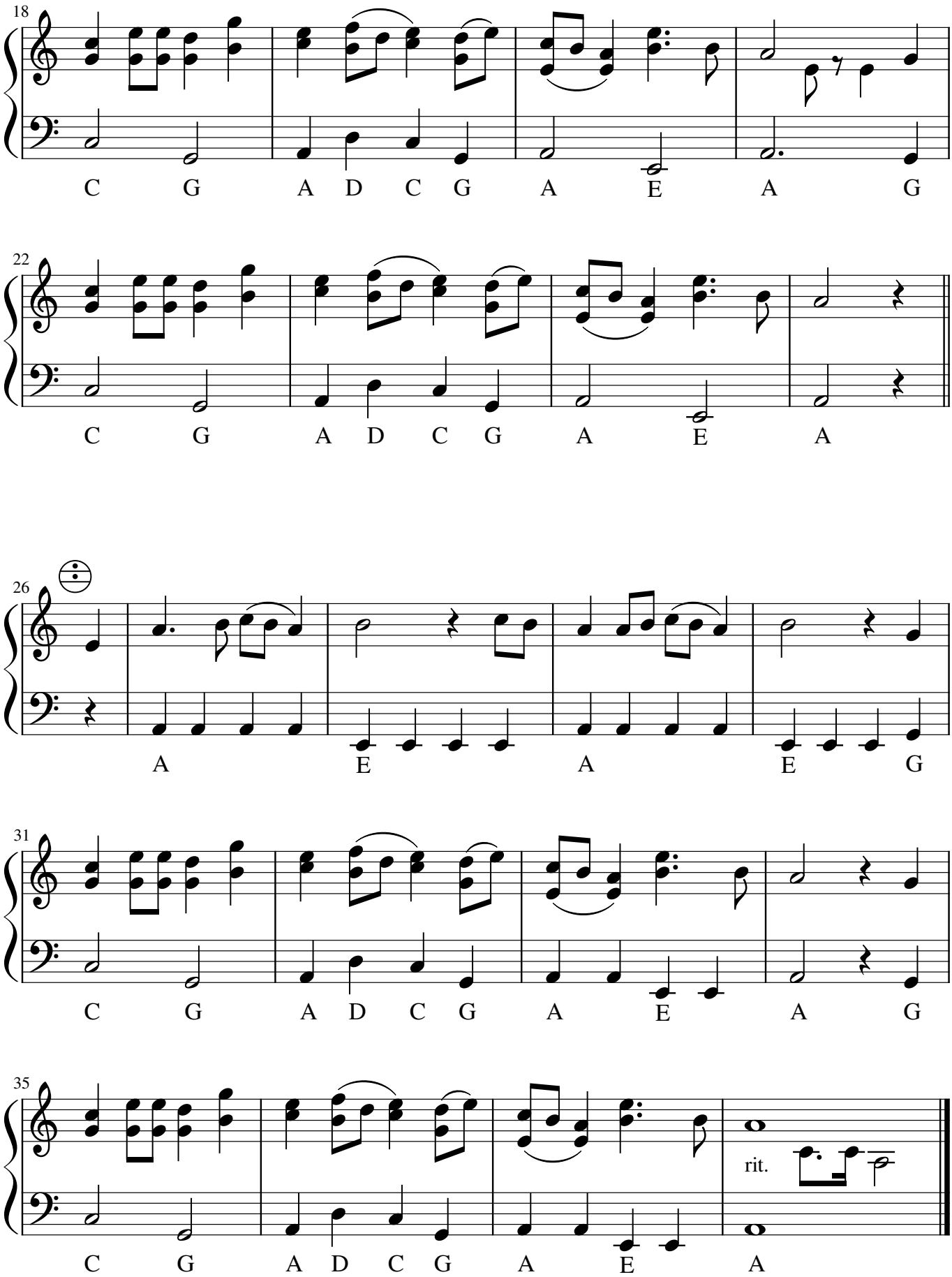

Notensatz Copyright 2018: Steffi Zachmeier - www.zachmeier.de