

Bleib mer treu

Aus: Kurt Riedel. 1987. G'sunge un getanzt. Lieder aus Franken 8.

Würzburg: Bezirk Unterfranken, S. 86f.

Dortige Quelle: Gerd Spitzner, Gochsheim 1987

Bedanken

5

F C7 F

G D7 G

C7 1.F 2.F

D7 G G

10

F C7 F

Und mit den Fü-ßen trapp, trapp, trapp! Und mit den Hän-den klapp, klapp, klapp! I

G D7 G

Und mit den Fü-ßen trapp, trapp, trapp! Und mit den Hän-den klapp, klapp, klapp! I

15

B Gm C7 F

sog ders fei, bleib mer treu, lass mer_ ja_ keen. an - nern nei

C Am D7 G

sog ders fei, bleib mer treu, lass mer_ ja_ keen. an - nern nei

Bleib mer treu

C-Stimmen

Aus: Kurt Riedel. 1987. G'sunge un getanzt. Lieder aus Franken 8.

Würzburg: Bezirk Unterfranken, S. 86f.

Dortige Quelle: Gerd Spitzner, Gochsheim 1987

Und mit den Füßen trapp, trapp, trapp! Und mit den Händen klapp, klapp, klapp! I

sog ders fei, bleib mer treu, lass mer_ ja_ keen. an - nern nei

Bleib mer treu

B-Stimmen

Aus: Kurt Riedel. 1987. G'sunge un getanzt. Lieder aus Franken 8.

Würzburg: Bezirk Unterfranken, S. 86f.

Dortige Quelle: Gerd Spitzner, Gochsheim 1987

Bleib mer treu

1. Stimme

Aus: Kurt Riedel. 1987. G'sunge un getanzt. Lieder aus Franken 8.

Würzburg: Bezirk Unterfranken, S. 86f.

Dortige Quelle: Gerd Spitzner, Gochsheim 1987

5

10

15

F C7 F

C7 1. F 2. F

F C7 F

B Gm C7 F

Und mit den Fü-ßen trapp, trapp, trapp! Und mit den Händen klapp, klapp, klapp! I

sog ders fei, bleib mer treu, lass mer_ ja_ keen. an - nern nei

Bleib mer treu

2. Stimme

Aus: Kurt Riedel. 1987. G'sunge un getanzt. Lieder aus Franken 8.

Würzburg: Bezirk Unterfranken, S. 86f.

Dortige Quelle: Gerd Spitzner, Gochsheim 1987

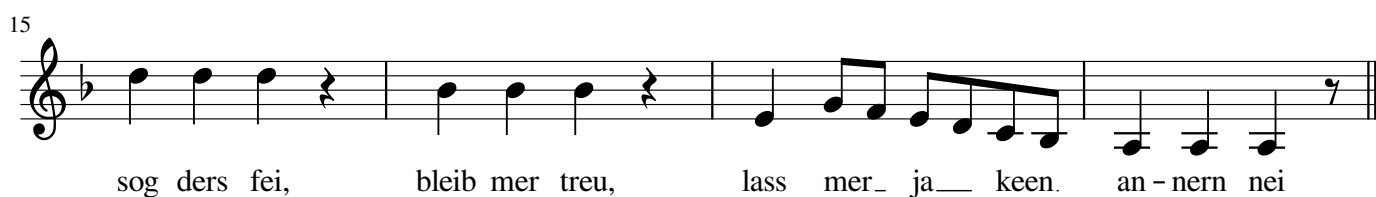

Bleib mer treu

1. Stimme in B

Aus: Kurt Riedel. 1987. G'sunge un getanzt. Lieder aus Franken 8.

Würzburg: Bezirk Unterfranken, S. 86f.

Dortige Quelle: Gerd Spitzner, Gochsheim 1987

G D7 G

5 D7 1. G 2. G

10 G D7 G

Und mit den Fü-ßen trapp, trapp, trapp! Und mit den Händen klapp, klapp, klapp! I

15 C Am D7 G

sog ders fei, bleib mer treu, lass mer_ ja_ keen. an - nern nei

Bleib mer treu

2. Stimme in B

Aus: Kurt Riedel. 1987. G'sunge un getanzt. Lieder aus Franken 8.

Würzburg: Bezirk Unterfranken, S. 86f.

Dortige Quelle: Gerd Spitzner, Gochsheim 1987

