Vierzeiler: Die, wo vom Hamgeh song

Traditionelles Kirchweihlied im Fränkischen

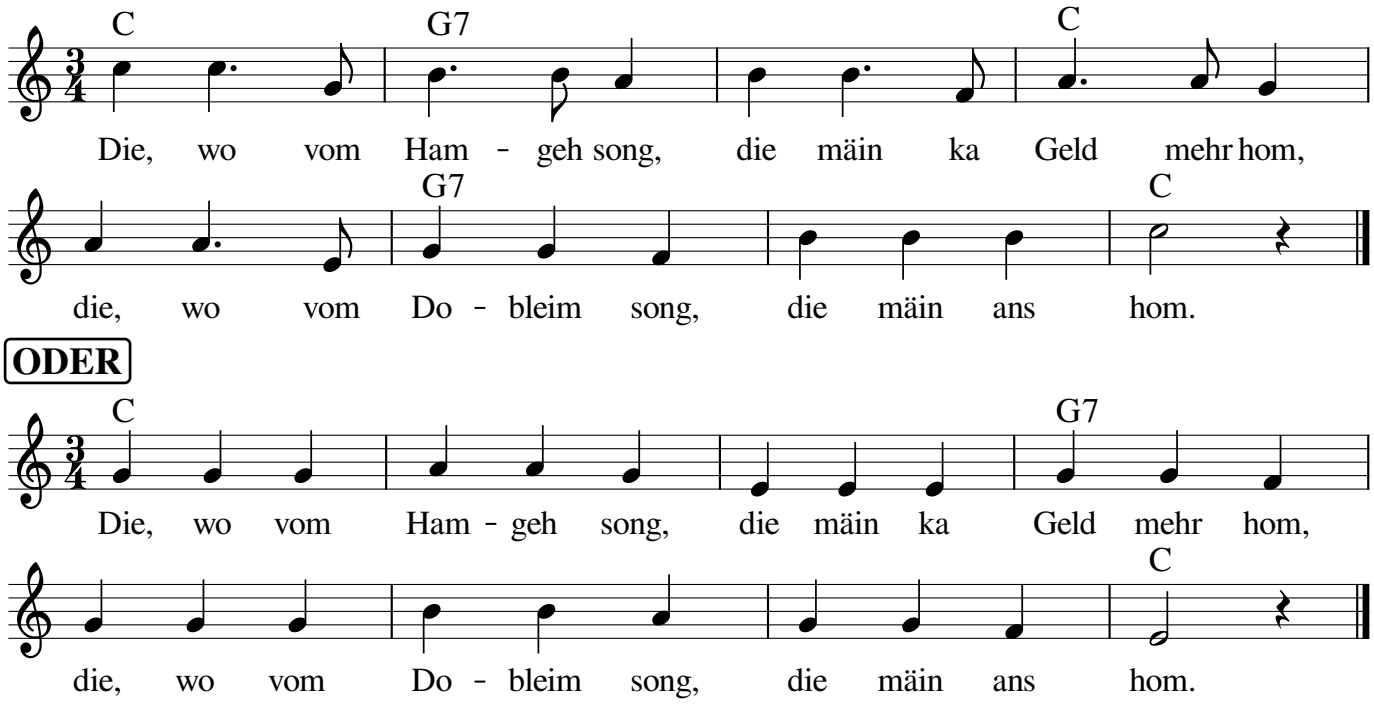

Notensatz: Steffi Zachmeier *Fon & Fax 0911-3667990* *www.Zachmeier.de*

Ich bin der Metzgers Klaa, ich geh net ham vor Zwaa,
ich geh net ham vor Tooch, weil i net mooch.

Heut geh mer wieder gar net ham, hockt a schwarz Ding derham:
Schaut wie der Teifl aus, trau mi net z'Haus.

Heuer ham mer wieder gar nix baut, wie a klaans Äckerla Kraut
und a paar weiße Ruum und an klaan Buum.

Ich wenn der Dingsbums (Name) wär, ich soochert gar nix mehr.
Gengert am Budn naaf, hängert mi aaf.

Dingsbums (Ortsname), des sicht mer kaum vur lauter Zwetschgerbaum.
Schad, dass ka Pflaster hat, sunst wärs a Stadt.

.... (und viele weitere Strophen)