Preist, ihr Menschenkinder

Melodieaufzeichnung: Ditfurth, Fränkische Volkslieder, 1855
Text: 1. und 3. Strophe: Erwin Zachmeier, 2. Strophe: Staaner Dreig'sang (Gisela, Renate & Steffi Zachmeier) - Satz: Steffi Zachmeier

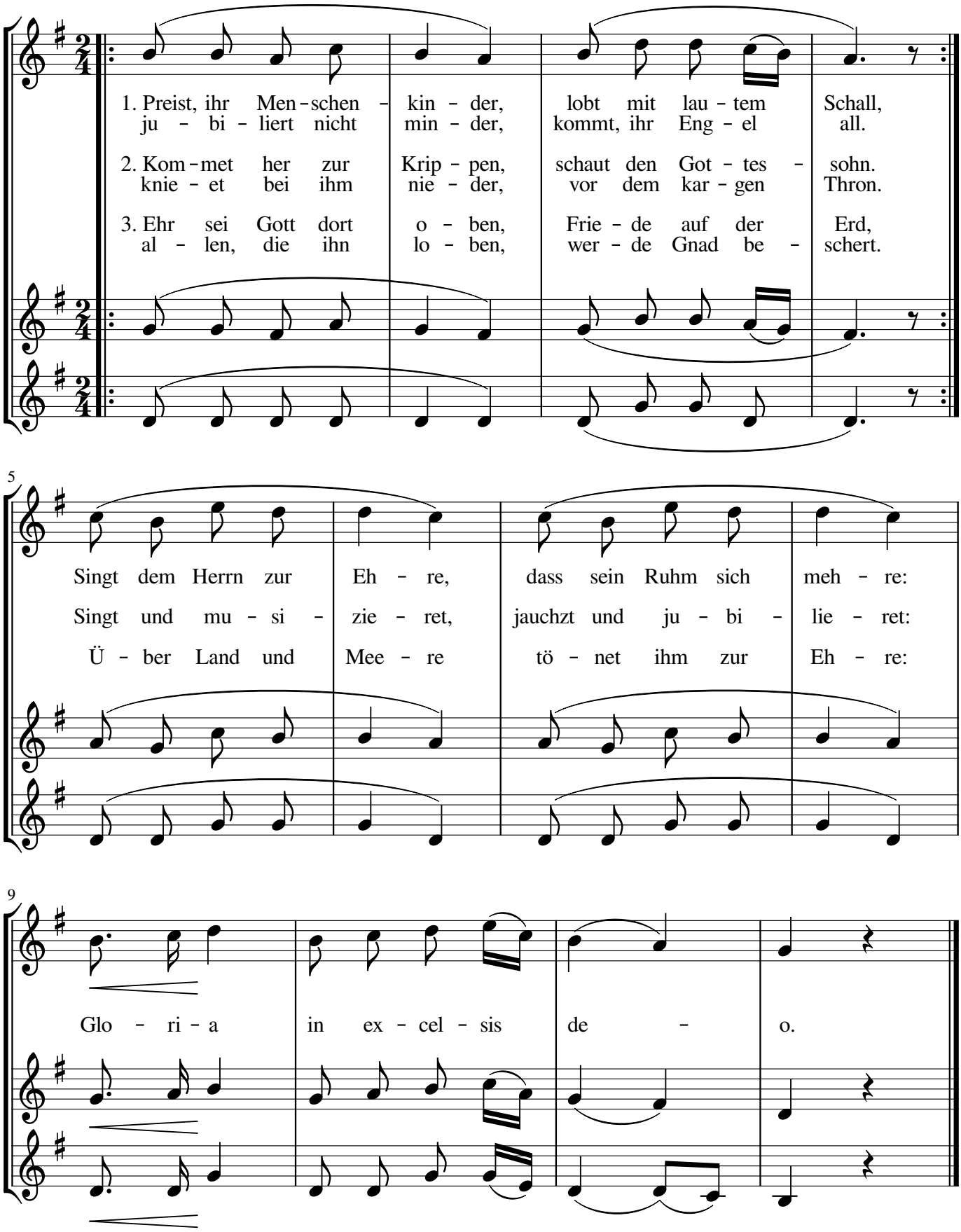

Notensatz Copyright 2017: Steffi Zachmeier - www.zachmeier.de