# Der Leipoldsnickl vo Stengwaldhaus

Den Leipoldsnickl hat es wirklich gegeben, sein Wirtshaus steht nach wie vor
siehe www.hotel-leupold.de. Das Lied soll eine wahre Begebenheit erzählen.
Text: unbekannt / Melodie wohl von Toni Pöhlmann

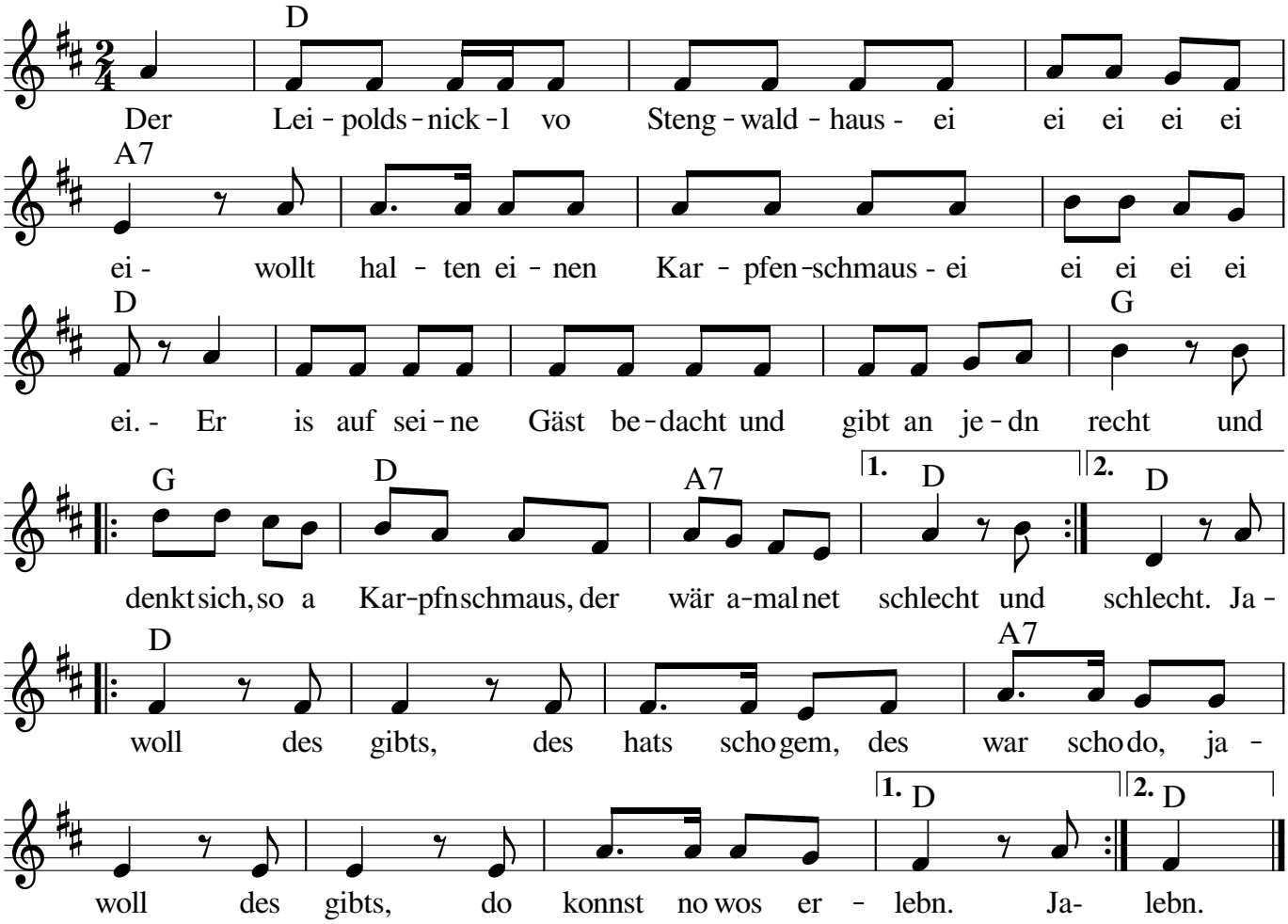


*Notensatz: Steffi Zachmeier* *Fon & Fax 0911-3667990* *www.Zachmeier.de*

2. Des Nickala geht zum Karpfenteich - ei ei ei ei ei ei
und denkt, eich Krippala hab ich gleich - ei ei ei ei ei ei
Er ziecht die Dockn ausn Teich, die is voll Schlamm und Dreck.
|: Auf amol rutscht as Nickala aus und der ganz klaa Kerl war weg. :| Jawoll, des gibts...

3. Des Nickala troddlt langsam ham - ei ei ei ei ei ei
sei Fraa, die wills nern gar net glaam - ei ei ei ei ei ei
"Wo kummstn her, wo gehstn naus? So kummst mer net ins Haus!
|: Du stellst dich unter di Pumpn hi und ich lass Wasser raus." :| Jawoll, des gibts...

4. Seit dera Zeit, Herr Jesus Christ - ei ei ei ei ei ei
vom Leipoldsnickl die Sage ist - ei ei ei ei ei ei
um Mitternacht, am Karpfenteich, da kannst no wos erlebn,
|: da kannst in Nickl sein heiling Geist im Teich rumschwimma sehng. :| Jawoll, des gibts...