Der Sperling

Vorgesungen von einem Wirtshausstammtisch in der Coburger Gegend.
Aufgeschrieben von den Fränkischen Straßenmusikanten

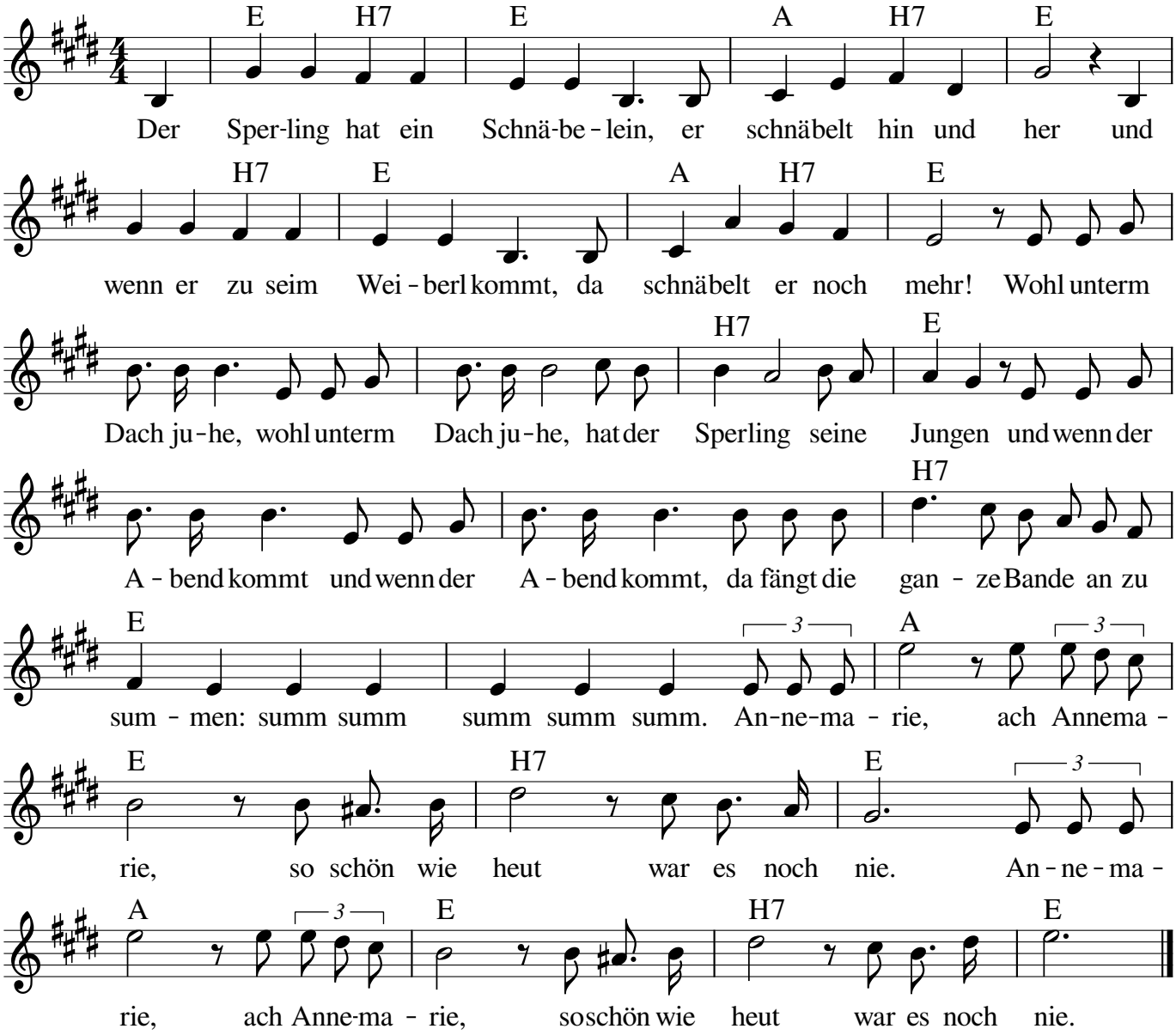

Notensatz: Steffi Zachmeier *Fon & Fax 0911-3667990* *www.Zachmeier.de*

2. Der Sperling hat zwei Flügelein, er flügelt hin und her,
und wenn er zu seim Weiberl kommt, dann flügelt er noch mehr.
Wohl unterm Dach...

3. ...Füßelein

4. ...Äugelein

5. ...Schwänzelein