A Madla wäi mich findst net weit und breit

Text: Erwin Zachmeier, Melodie: N.N.
In den 1970ern geschrieben für den Rangauer Viergesang

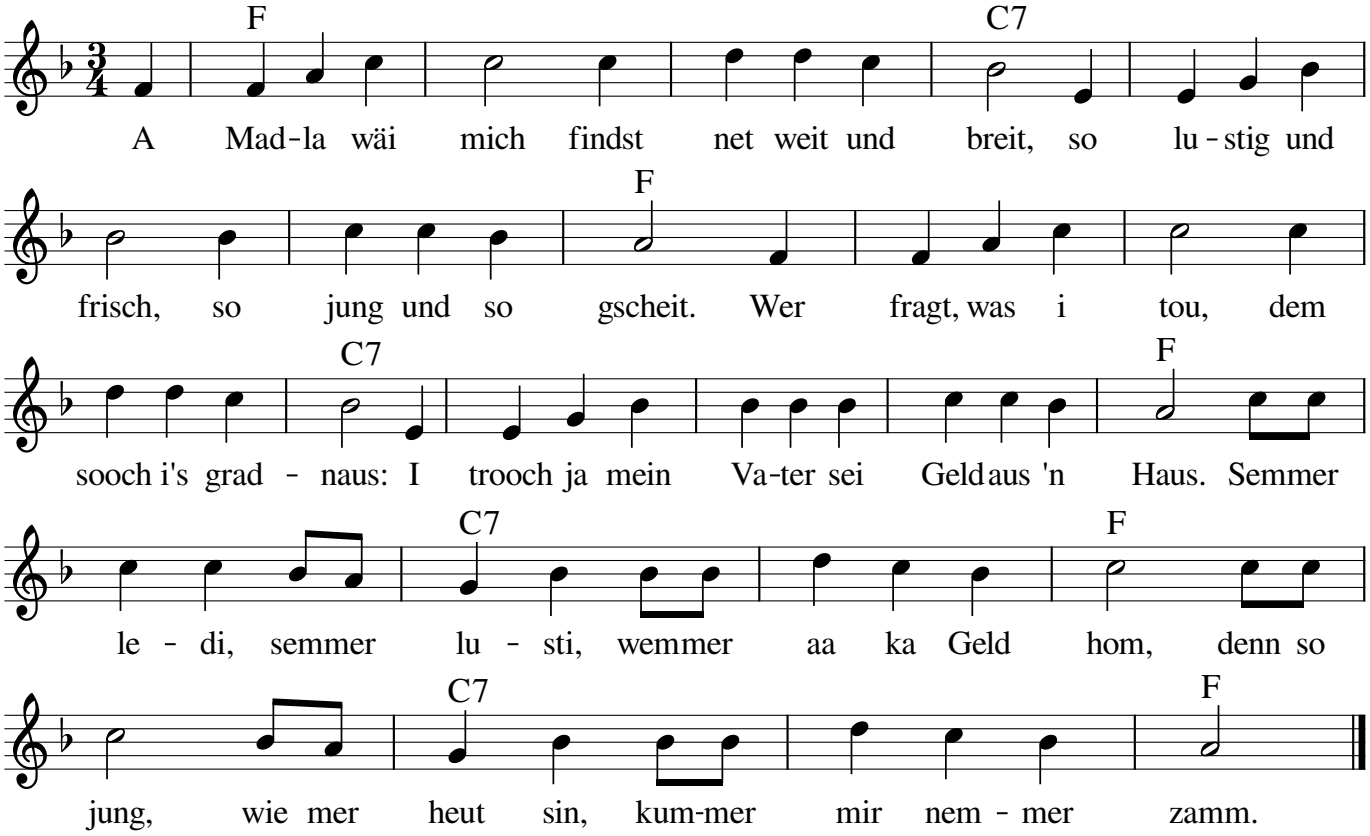

Notensatz: Steffi Zachmeier *Fon & Fax 0911-3667990* *www.Zachmeier.de*

2. Der Voter hat gredt und der Voter hat gsacht,
i soll fortgäih beim Tooch und soll hamm bei der Nacht.
Und i hob mi verhört, hobs kreizverdreht gmacht,
hob gschlofn beim Tooch und bin fort bei der Nacht.
Semmer ledi...

3. Und heiratn mooch i net, des wär ja net schäi:
i könnt ja mei Lebtooch zu kan andern mehr gäih.
I tou, wos i will und i tou, wos i mooch,
su a ruutznosats Bärschla kräich i doch alle Tooch.
Semmer ledi...

4. Ihr Bärschla, ihr maant, ihr seid wunderwos,
aber g'nauer betracht, seid ihr Mausdreckli bloß.
Kan Kreizer im Sack, krumme Baaner derzou,
die Goschn vull Gschmarr und is Hirn vuller Strouh.
Semmer ledi...